Cooperativa de Eletrificação e Desenvolvimento da Região de Mogi Mirim
CEMIRIM

CEMIRIM

Órgão Oficial da Cooperativa de Eletrificação e Desenvolvimento da Região de Mogi Mirim

ANO 1 - Nº 6 - MAIO/2000

Posto de Atendimento da CEMIRIM em Holambra

O Posto de Atendimento da CEMIRIM em Holambra, com uma excelente infra-estrutura, está à disposição de todos os usuários. São funcionários treinados para melhor atender, não só na parte administrativa como também na assistência técnica, com uma frota de caminhões para atendimento de emergência e com rapidez. Nosso escritório central, assim como o Posto de Atendimento em Holambra têm como prioridades: Eficiência, Qualidade e Preços Justos. Nossos telefones em Holambra para melhor atender são os seguintes: 3802.1299 - 3802.1432 - 9763.7714 ou 0800-111095.

"O caminho a ser percorrido" é o tema do assunto abordado pelo presidente da CEMIRIM na "Palavra do Presidente"

Página 2

Presidente Gerardus Groot foi eleito para fazer parte do Conselho Fiscal da OCESP

Página 2

Assembléia Geral Extraordinária da FECOERESP realizada na cidade de Serra Negra. Novos componentes do Conselho Fiscal foram eleitos

Página 3

CEMIRIM continua trabalhando para melhor atender. Mais melhorias no sistema de distribuição de energia elétrica foram realizadas

Página 4

A Palavra do Presidente

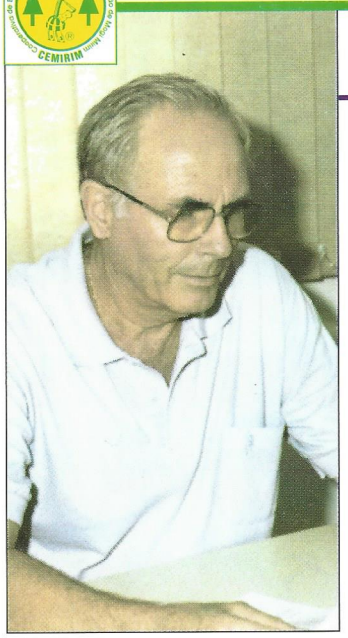

O caminho a ser percorrido

Hoje a maioria das empresas está muito preocupada com a sua sobrevivência. Todas estão enfrentando muita concorrência e mudanças rápidas com a chegada da globalização. Em função disso os empresários estão vivendo estressados e com várias interrogações: Qual será o nosso futuro? Qual será o caminho a percorrer? O que fazer?

Antes de tudo, é importante a conscientização de que tudo isso não representa o fim do mundo e não podemos nos desesperar e nem ficarmos desorientados. Nesse contexto torna-se imprescindível a formação de uma equipe coesa - sozinhos não somos ninguém - para agirmos em conjunto. Precisamos ser otimistas e dentro do possível motivar toda a equipe, assim como procurar novas ferramentas para trabalhar com mais eficiência e rapidez, obedecendo assim à ordem atual, que é produzir cada vez mais por um custo menor.

Para isso é preciso investir no funcionário, estimulando mais a sua profissionalização. Mas também o funcionário precisa estar ciente de que é necessário estudar, fazer cursos, ler intensamente, fazer intercâmbios e visitar outras empresas. É extremamente necessário aglutinar raciocínios rápidos e sensatos em uma mesma equipe, somando as inteligências humanas. Tudo isso vale muito mais do que o ativo da empresa, já que esse podemos perder com facilidade de um dia para o outro. Quando falo de intercâmbio, não falo só na esfera nacional, mas também na internacional, utilizando sempre que for possível a Internet.

Outro ponto importante é a necessidade de cada vez mais ir de encontro às parcerias, que hoje são a nova maneira de trabalhar e produzir. Precisamos de produtos agregados com custos reduzidos e procurar sempre o caminho da importação e exportação. Uma coisa é certa: aquele que não começar a pensar nesse sentido, estará perto do dia que não vai mais levantar. E, a partir daí, será tarde para a conscientização de qual seria o melhor caminho para um futuro próximo.

Dicas de segurança

Dimensionando a fiação elétrica

As instalações elétricas de sua propriedade estão dimensionadas de acordo com suas necessidades? Os fios instalados são realmente adequados? Verifique se os problemas abaixo ocorrem no seu dia-a-dia. Para orientá-lo, consulte um profissional eletricista de sua confiança.

- Equipamentos elétricos com mau funcionamento, como, por exemplo, um chuveiro que não esquenta a água
- Queda na qualidade da iluminação, ao utilizar um chuveiro ou outros aparelhos simultaneamente
- Aquecimento na fiação elétrica

"Sintomas" como esses podem ocorrer quando há acréscimo de equipamentos elétricos aos já existentes. Portanto é aconselhável que se faça um cálculo de dimensionamento.

ATENÇÃO: o inverno está chegando, e com ele aumenta a procura por ambientes mais aquecidos. Antes de adquirir um aquecedor, procure saber o máximo sobre o produto desejado, PRINCIPALMENTE se é viável utilizá-lo em sua atual instalação elétrica.

Na dúvida procure o Departamento Técnico da sua Cooperativa

Presidente da CEMIRIM faz parte da OCESP

O presidente da CEMIRIM, Gerardus W. Groot, foi escolhido para fazer parte do Conselho Fiscal da OCESP (Organização das Cooperativas do Estado de São Paulo). A chapa vencedora nas eleições da OCESP foi a "Novo Milênio", que tem como presidente Márcio Lopes de Freitas, da CREDICOCAPEC (Cooperativa de Crédito Rural de Franca). Mais um desafio que o presidente da CEMIRIM, Gerardus Groot, vai enfrentar prazerosamente.

CEMIRIM

É um órgão informativo da Cooperativa de Eletrificação e Desenvolvimento da Região de Mogi Mirim

DIRETORIA
1998/2001
Presidente: Gerardus W. Groot
Vice-Presidente: Hélio Antonio do Prado
Secretária: Regina Maria Barbosa Silveira Haddad
Conselheiros:
Antonio de Arruda
Antonio Marino Brandão de Almeida
Suplentes:
Francisco de Paula Bueno
José Luiz da Cunha Claro

CONSELHO FISCAL
Cláudio Moreira Van Ham
Mário Bruno
Miguel Renato Esperança

SUPLENTES
Ruben Ernesto Acosta
Adrianus Wilh M. Van Noije
Gradus Kortske

E-mail: cerrmm@ft.com.br
Rodovia SP-340, km 165
Mogi Mirim - SP
CEP 13800-000
(Rod. Campinas-Águas da Prata / Trecho Mogi Mirim-Mogi Guaçu)
Fone: (0XX19) 3805.7904

Assembléia Geral da Fecoeresp

No dia 6 de maio foi realizada a Assembléia Geral Extraordinária da FECOERESP (Federação das Cooperativas de Eletrificação Rural do Estado de São Paulo). O evento aconteceu no Hotel Fazenda Akropolis, na cidade de Serra Negra-SP.

O presidente da FECOERESP, Gerardus Willebrordus Groot, que também é presidente da CEMIRIM, recepcionou nove cooperativas associadas que discutiram e deliberaram sobre vários relatórios da Diretoria, de acordo com a Ordem do Dia.

Outros temas foram apresentados, como o Centro Integrado de Atendimento, o Call Center, Plano de Contas e Contrato de Uso Compartilhado de Postes. O coordenador geral da CEMIRIM, Paulo Ernesto da Rocha, foi um dos palestrantes do evento.

Na ocasião, ele abordou entre outros assuntos os 'Desafios das Cooperativas' nesta atual realidade, destacando os temas 'Desejos de Legalização - Mercados', 'Necessidade da Regularização - Regras' e 'Qual a Solução', já que é preciso que todas as cooperativas estejam preparadas para um ambiente competitivo.

Segundo Paulo Rocha, "é preciso união para resolver problemas comuns". Também foi realizada a eleição dos novos componentes do Conselho Fiscal (*veja quadro ao lado*).

O coordenador geral da Cemirim, Paulo Ernesto da Rocha, foi um dos palestrantes

No evento, entre outros asuntos, foram abordados os "Desafios das Cooperativas"

COMO FICOU A NOVA DIRETORIA

Presidente:	Gerardus Willebrourdus Groot
Vice-Presidente:	Paulo Celso de Oliveira
Secretário:	Antonio Carlos Camargo
Vogais:	Henrique Ribaldo Filho e Manoel da Silva Pinto
Conselho Fiscal:	Salomão Nicolau Eid, Masaji Takemoto e Vicente Antonio
Suplentes:	Hélio Antonio do Prado, João Paulo Michellan e Adrianus Petrus Maria Van Melis

Melhoria do sistema de distribuição

A CEMIRIM continua trabalhando para melhor atender. Mais uma obra de melhoria do sistema de distribuição de energia elétrica foi realizada em abril nos bairros Figueira, Palmeiras, Alegre e Pirapitingui. Foi substituída uma grande quantidade de postes de madeira por postes de concreto em 2,4 quilômetros de rede, utilizando toda a estrutura da empresa, como caminhões, viaturas de apoio e nossos profissionais, assim como da empresa contratada, a KWA Engenharia Elétrica. Outras novas melhorias foram realizadas em maio e tudo isso com um único objetivo: melhorar cada vez mais o atendimento ao nosso consumidor.

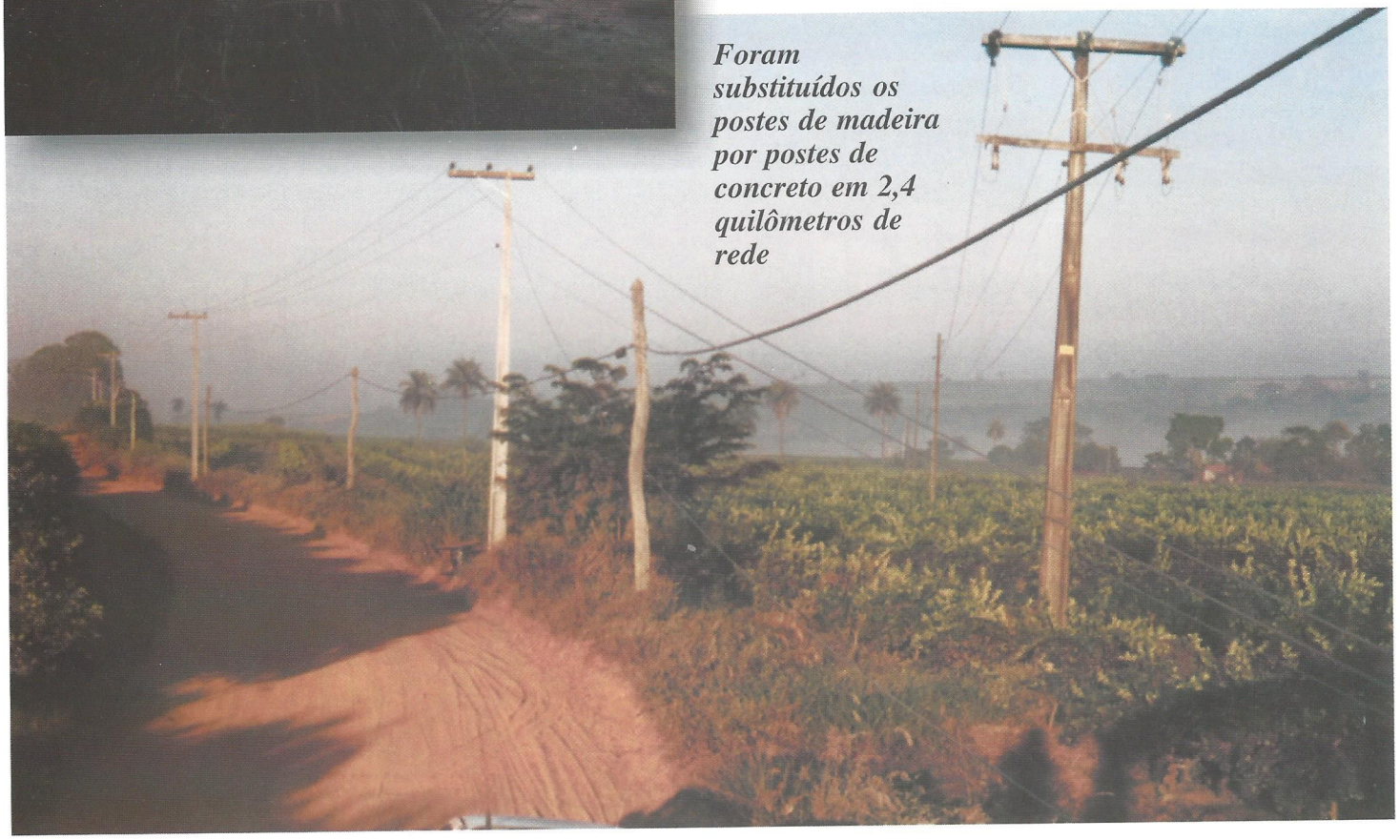

Foram substituídos os postes de madeira por postes de concreto em 2,4 quilômetros de rede

REDE BANCOOB
BANCO COOPERATIVO DO BRASIL S.A

Pague seus boletos bancários e sua conta de energia elétrica da Cemirim na Credimogiana

SICOOB-SP - COCECRER

PRODUTOR RURAL, O SEU BANCO É A CREDIMOGIANA

Rua Marciliano, 135
Centro - Mogi Mirim - SP
Fones: 3862.9504 / 3862.5004
E-mail: credimogiana@dglnet.com.br
www.bancoob.com.br

AGORA EM PARCERIA COM A HORIZONTE CORRETORA DE SEGUROS QUE OFERECE SEGUROS EM GERAL